

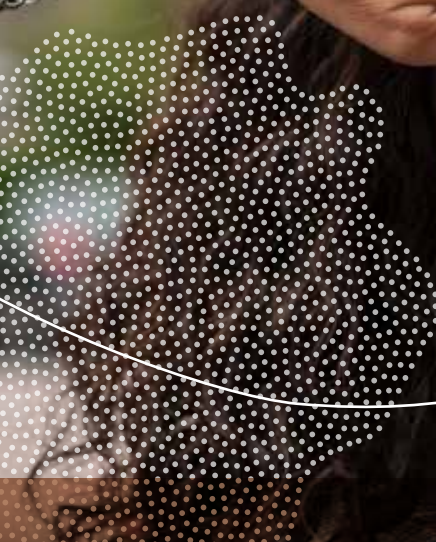

GGNet



MELDCODE HUISELIJK GEWELD EN KINDERMISHANDELING

Een Veilig Thuis is ook onze zorg!
Informatie voor patiënten en naastbetrokkenen



Welkom bij GGNet

U bent in behandeling bij GGNet. Bij GGNet vinden wij de veiligheid en het welzijn belangrijk van onze patiënten, maar ook van hun gezinsleden, van (ongeboren) kinderen tot ouderen. Daarom zal uw hulpverlener altijd vragen hoe het met u gaat, maar ook met uw kinderen en/of partner als u die heeft. Zijn er problemen, dan kan uw behandelaar passende hulp voor u of uw gezinsleden inschakelen.

2

Waarom

Geweld of misbruik tast iemands integriteit aan. Het verstoort een gezonde groei en ontwikkeling en kan blijvende lichamelijke en psychische schade tot gevolg hebben. Daarom letten onze medewerkers op signalen van huiselijk geweld en kindermishandeling. Ook letten wij op aanwezige risicofactoren zoals het gebruik van alcohol en drugs. Als er signalen zijn die aanleiding geven tot twijfels of zorgen, dan zal uw hulpverlener dit met u bespreken. Het doel is om tijdig geschikte ondersteuning en passende hulpverlening te bieden om de mishandeling of het geweld te stoppen.

Geef zelf een signaal af

Deel uw zorgen met ons! Uw behandelaar of andere zorgverlener kan u advies geven en ervoor zorgen dat u de juiste hulp krijgt. U mag altijd een voor u belangrijk persoon of een vertrouweling meenemen naar een afspraak als dit u helpt om uw zorgen te delen.

Geweld thuis. Nee, het is bepaald geen vrolijk onderwerp, huiselijk geweld, maar wel eentje waar je samen iets tegen kunt doen, hoe moeilijk dat ook is.

3

Meldcode huiselijk geweld en kindermishandeling

GGNet houdt zich aan de Meldcode 'Huiselijk geweld en kindermishandeling'. Het gebruik van deze Meldcode is in de wet vastgelegd.

De Meldcode is een stappenplan waarin staat beschreven wat een arts of andere hulpverlener moet doen wanneer hij vermoedens heeft van huiselijk geweld of kindermishandeling. De meldcode kent de volgende stappen:

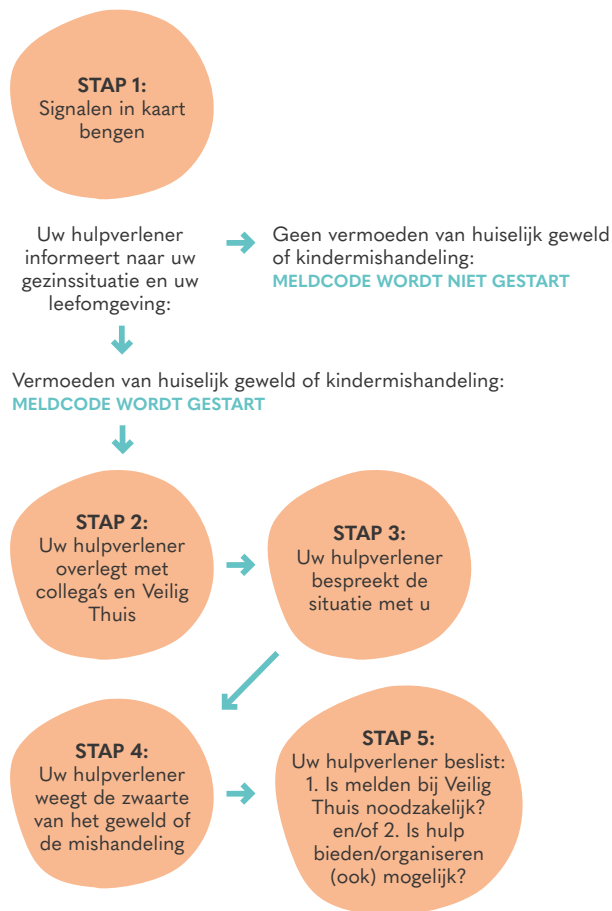

¹¹ De meldcode staat onder andere in De wet Meldcode, De Wet Kwaliteit en Klachten gezondheidszorg (Wkkgz), de Jeugdwet en de wet BIG.

Stap 1: uw hulpverlener zal informeren naar uw gezinssituatie en uw leefomgeving. Om een indruk te krijgen zal uw hulpverlener u vragen stellen als:

- Voelt u zich veilig in uw thuissituatie?
- Heeft u een partner of een ander voor u belangrijk persoon?
- Kunt u terugvallen op familie, burens of vrienden?
- Heeft u contact met andere hulpverleners?
- Heeft u de zorg voor kinderen? Vragen over aanwezigheid van kinderen en hoe de zorg voor hen is geregeld wordt ook wel de Kindcheck genoemd.

Als er geen zorgen zijn en er geen vermoeden is van huiselijk geweld of kindermishandeling, dan bespreken we dit ook met u. De meldcode wordt dan niet gestart.

Bij evaluaties van de behandeling en andere situaties die reden geven om te informeren naar de veiligheid, zal de gezins- en leefsituatie opnieuw besproken worden.

Stap 2: bij een vermoeden van huiselijk geweld en/of kindermishandeling bespreekt uw hulpverlener zijn bevindingen met andere hulpverleners van GGNet. Dit zijn hulpverleners die zijn opgeleid om onze artsen en andere zorgverleners te ondersteunen bij vermoedens van mishandeling. Ook kan het zijn dat er overleg plaatsvindt met Veilig Thuis.

Veilig Thuis is het advies- en meldpunt voor huiselijk geweld en kindermishandeling. Dit zijn organisaties waar slachtoffers, daders en omstanders terecht kunnen voor deskundige hulp en advies. Er zijn situaties waarin hulpverleners verplicht zijn om te overleggen met Veilig Thuis. Veilig Thuis is een belangrijke adviseur voor GGNet.

Stap 3: uw hulpverlener bespreekt de uitkomsten van de overleggen uit stap 2 met u.

Stap 4: afhankelijk van de uitkomsten van het gesprek met u, kan uw hulpverlener nogmaals Veilig Thuis om advies vragen.

Stap 5: Als uw hulpverlener denkt dat het welzijn van u of uw gezinsleden in gevaar is, zal hij besluiten een melding hiervan te doen bij Veilig Thuis. Uw hulpverlener zal een melding bij Veilig Thuis doen als er sprake is van een acute of structurele onveiligheid. Ook onderzoekt uw hulpverlener samen met u of het mogelijk is om hulp te organiseren om het geweld of de kindermishandeling te stoppen. Er kan dus sprake zijn van zowel het organiseren van hulp door uw hulpverlener als van een melding bij Veilig Thuis.

Bij een melding zal Veilig Thuis een onderzoek doen naar de veiligheid. Veilig Thuis neemt contact met u op en met andere betrokkenen, bijvoorbeeld de huisarts. Het doen van een melding heeft geen gevolgen voor de behandeling bij GGNet. Deze wordt voortgezet.



Vertrouwelijk

De hulpverleners van GGNet gaan uiterst zorgvuldig om met alle informatie over huiselijk geweld of kindermishandeling. Er zijn situaties waarin medewerkers verplicht zijn om over uw situatie te overleggen met Veilig Thuis. Dit is het geval wanneer er sprake is van ernstige of langdurige onveiligheid.

Vragen?

Bij vragen kunt u uw behandelaar raadplegen of een afspraak maken met één ons van onze aandachtfunctionarissen 'Huiselijk geweld en kindermishandeling'. Uw behandelaar kan u informeren welke aandachtfunctionaris beschikbaar is.

Binnen GGNet zijn er ook een familievertrouwenspersoon (fvp) en een patiëntenvertrouwenspersoon (pvp) aanwezig waar u uw vragen aan kunt stellen of om uw zorgen mee te delen. De telefoonnummers vindt u op onze website ggnet.nl.

Ook kunt u altijd zelf contact opnemen met Veilig Thuis, telefoon 0800-2000.

Handige websites:

meldcode.nl
veiligthuis.nl
pvp.nl
lsfvp.nl
ggnet.nl



GGNet
Postbus 2003
7230 GC Warnsveld
T: 088 933 1100
I: ggnet.nl

Foldernummer: 031
Maart 2020

